Guida ai film

G.I. Joe: La nascita dei Cobra
Azione, Usa 2009
Regia: Stephen Sommers
Interpreti: C. Tatum, S. Miller.
Il G.I. Joe, un gruppo di militari d'elite costituito da speciali operativi, che opera in segreto, combatte un'organizzazione malvagia capeggiata da un noto trafficante di armi

Il cattivo tenente - Ultima chiamata New Orleans
Drammatico, Usa 2009

Nuovo Cinema Aquila
VIA AQUILA 66-74 TEL.0670614390
L'era glaciale 3 17.30-19.30-21.30
Harry Potter e il principe mezzosangue 18.00-21.00
Questione di punti di vista 17.30-19.30-21.30

Nuovo Olimpia
VIA INLUCINA 16G TEL.066861068
Sala riservata

Nuovo Sacher
VIA I. ASCIANGHI 1 TEL.065818116
Cosmonauta 16.45-18.40-20.40-22.30

Odeon Multiscreen
PIAZZA IACINI 22 TEL.0686391361
Drag me to hell 15.50-17.50-20.30-22.45
Ricatto d'amore 20.30-22.40
L'era glaciale 3 16.30-18.15
Il grande sogno 16.00-18.15-20.30-22.30
Segnali dal futuro 20.30-22.45

Politecnico Fandango
VIA G. B. TIEPOLO 13/A TEL.0636004240
Piede di dio 18.30-20.30-22.30

Quattro fontane
VIA QUATTRO FONTANE 23 TEL.0642741515
Il cattivo tenente 17.15-20.00-22.30
Videocracy 17.00-18.50-20.40-22.30
Una soluzione razionale 16.30-18.30-20.30-22.30
Le ombre rosse 17.45-20.15-22.30

Reale
PIAZZA SONNINO 7 TEL.065810234
G.I. Joe: La nascita dei Cobra 15.30-17.50-20.10-22.30
Segnali dal futuro 20.10-22.30
L'era glaciale 3 15.30-17.50

Roma
Il grande sogno 14.00-16.05-18.10-20.20-22.30
G.I. Joe: La nascita dei Cobra 13.00-15.25-17.50-20.15-22.40
Il cattivo tenente 14.40-17.10-19.40-22.10
La custode di mia sorella 17.25
Drag me to hell 13.00-15.15-19.40-21.55
Ricatto d'amore 13.15-15.30-17.45-20.00-22.20
G.I. Joe: La nascita dei Cobra 14.20-16.45-19.10-21.35
Il messaggero 20.30-22.45
L'era glaciale 3 14.05-16.05-18.05
Videocracy 13.00-14.55-16.50-18.45-20.40-22.35
Segnali dal futuro 14.00-16.35-19.10-21.45
L'era glaciale 3 13.00-14.55-16.55-18.55-21.00-23.00
Drag me to hell 13.50-16.05-18.15-20.25-22.40

Warner Village Cinemas
VIALE PARCO DE' MEDICI 135 TEL.892111
Il grande sogno 17.10-19.30-22.10
Segnali dal futuro 15.25-18.15-21.25
Il messaggero 15.20-20.20-22.40
La custode di mia sorella 17.50
L'era glaciale 3 3D 16.00-18.20-20.40
Drag me to hell 15.50-18.30-21.10
Videocracy 15.10-17.40-19.50-22.00
L'era glaciale 3 3D 16.20-18.40-21.00
L'era glaciale 3 17.00-19.20-21.40
Drag me to hell 15.00-17.30-20.10-22.45
Ricatto d'amore 16.55-19.35-22.15
L'era glaciale 3 15.35-17.55-20.10-22.35
L'era glaciale 3 16.35-18.55-21.15
Cosmonauta 15.30-17.45-20.05-22.25
Il grande sogno 16.05-18.35-20.55
Segnali dal futuro 16.50-19.40-22.30
Ricatto d'amore 15.45-18.25-21.05

All'Orologio
Il corpo usato per stupire

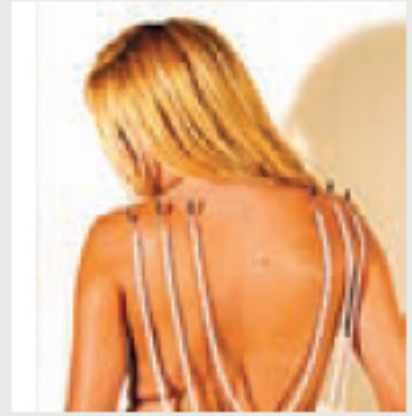

Spettacolo: Mutazioni profane
Con: Kyrham, Julius Kaiser, Sylvia Di Ianni

Rassegna dedicata alla body art, in cui il corpo stesso diventa l'opera d'arte. Un gruppo di performer mette in atto una crocifissione; una madre provvede ai bisogni della figlia, rinchiusa per 30 ore in una teca e ripresa durante la prigionia; un altro gruppo transita da un sesso all'altro. Ingresso vietato ai minori e ai deboli di stomaco. <<

Teatri

Belli
PIAZZA SANT'APOLLONIA 11/A
Elly con Paola Sebastiani, Arianna Gaudio, Andrea Trapani. Regia Andrea Baracco. Da Matilde Piana, Rebecca Braccialarghe, a cura di Francesco Randazzo. Ore 21.30
Viaggio verso Enoch di Hadrien Raccah, trad. di Alessandra Lepore con Fosca Banchelli, Mario Di Fonzo, a cura di Manuel Fiorentini. Ore 22